

Livro Capa Flexível Quadrado

Cod.77 - 210 x 210 mm

PARTE 1 - Capa

Formato exemplo de criação da arte: 440 x 220 mm

Formato final após o corte: 430 x 210 mm

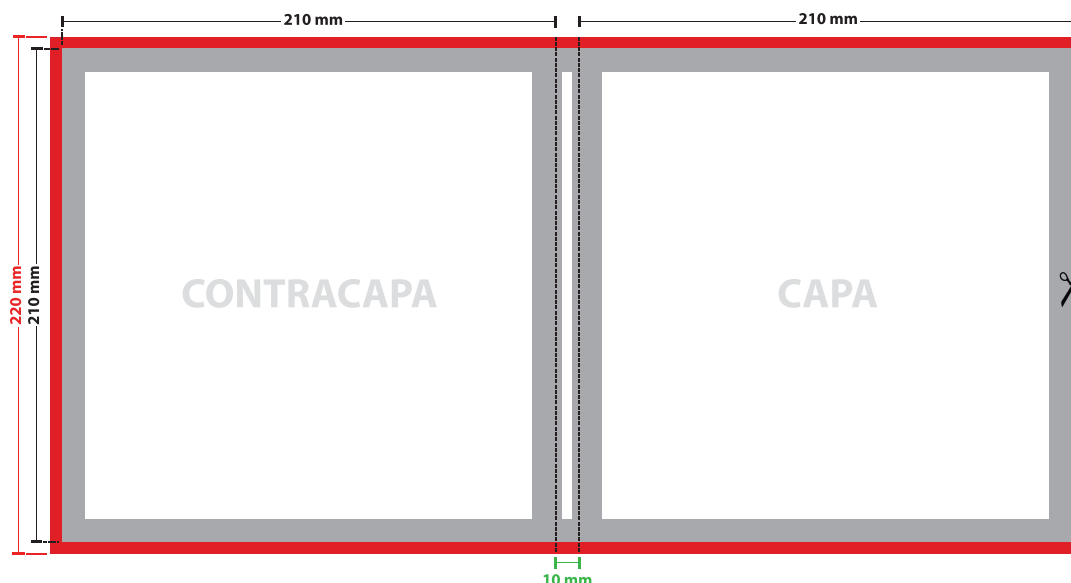

OBSERVAÇÕES IMPORTANTES:

✓ A largura da lombada depende do tipo de papel e quantidade de folhas do seu material.

Exemplo: Um livro com 100 páginas no papel Sulfite 75gr, terá 50 páginas (impressão frente e verso). A lombada deste livro será de 10mm. Para realizar este cálculo, estará disponível uma calculadora online que informará, em milímetros, o tamanho da sua lombada.

Disponível em:

www.futuraexpress.com.br/calculadora-de-lombada

✓ O formato acima está como um modelo base. Verifique o tamanho do seu layout e utilize o exemplo base das instruções como referência.

✓ A montagem do livro deve ser feita conforme o arquivo em Illustrator (ou PDF), lembrando de observar se o seu material será somente frente ou frente e verso.

LEGENDA



Área de Informações

Esta é a área livre para criação do seu layout, onde estão os textos e imagens da sua arte.



Área de segurança (10mm para cada lado)

Não coloque textos ou informações relevantes nesta área. Isso evita que dados importantes sejam descartados após o corte final.



Sangria (5mm para cada lado)

Sua arte deverá "sobrar" preenchendo todo o contorno vermelho, para garantir que não fique filetes brancos nas bordas após o corte final.



Área para colagem

Mantenha esta área livre de qualquer imagem ou texto. Ela é usada para colagem, não pode conter nenhuma impressão.



Corte

Esta linha representa o lugar onde será o corte final do produto.



Dobra

Marcação tracejada de onde será feito a dobra do produto final.

AINDA TEM DÚVIDAS?



Se ainda tiver dúvidas, clique no link abaixo e assista ao vídeo com instruções detalhadas.
www.futuraexpress.com.br/tutoriais/gabaritos



Ou fale com um de nossos especialistas:
(31) 3025-0000 / (31) 4009-0000
suporte@futuraexpress.com.br

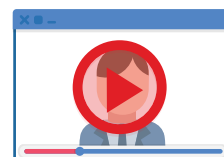

👉 **VEJA UM EXEMPLO ABAIXO**

**ANTES DO CORTE FINAL
FRENTE**

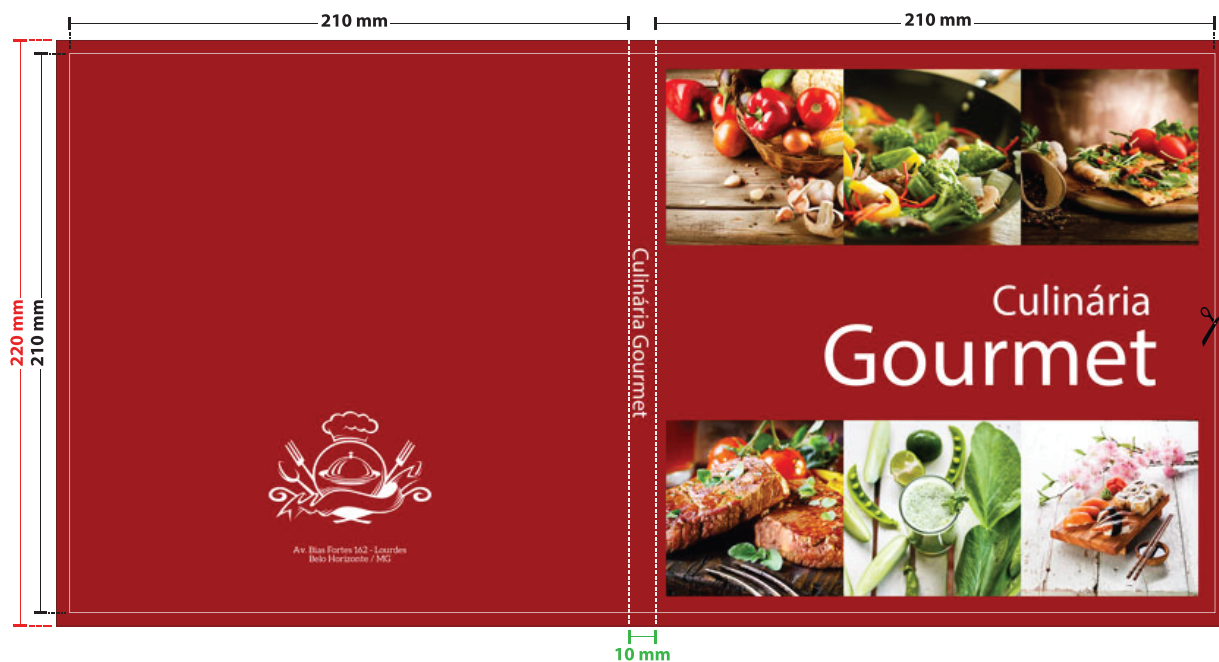

**ANTES DO CORTE FINAL
VERSO - Será usado somente se a opção da capa for FRENTE e VERSO**

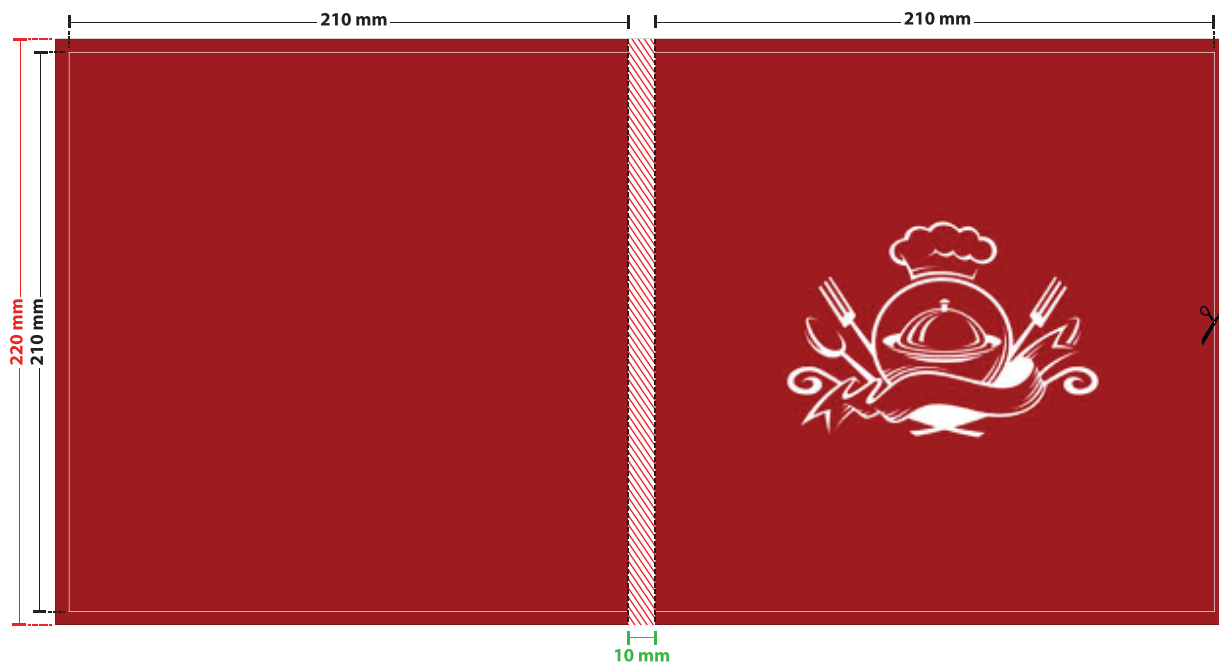

AINDA TEM DÚVIDAS?



Se ainda tiver dúvidas, clique no link abaixo e assista ao vídeo com instruções detalhadas.
www.futuraexpress.com.br/tutoriais/gabaritos



Ou fale com um de nossos especialistas:
(31) 3025-0000 / (31) 4009-0000
suporte@futuraexpress.com.br

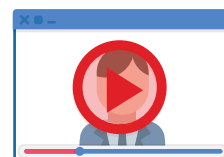

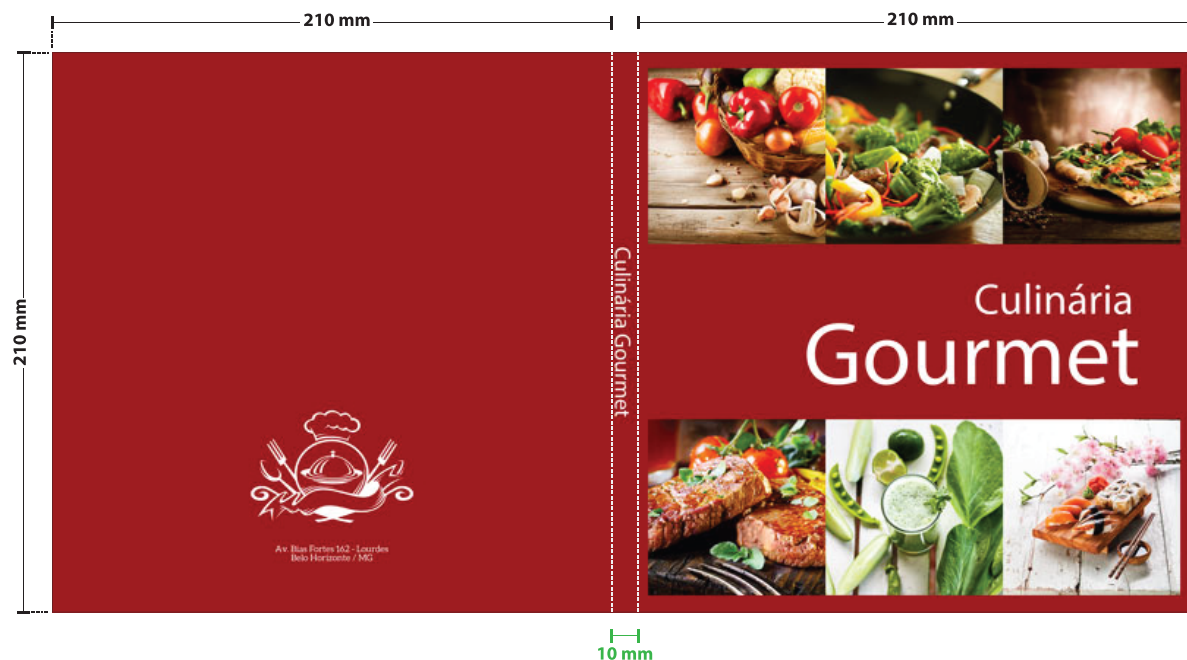
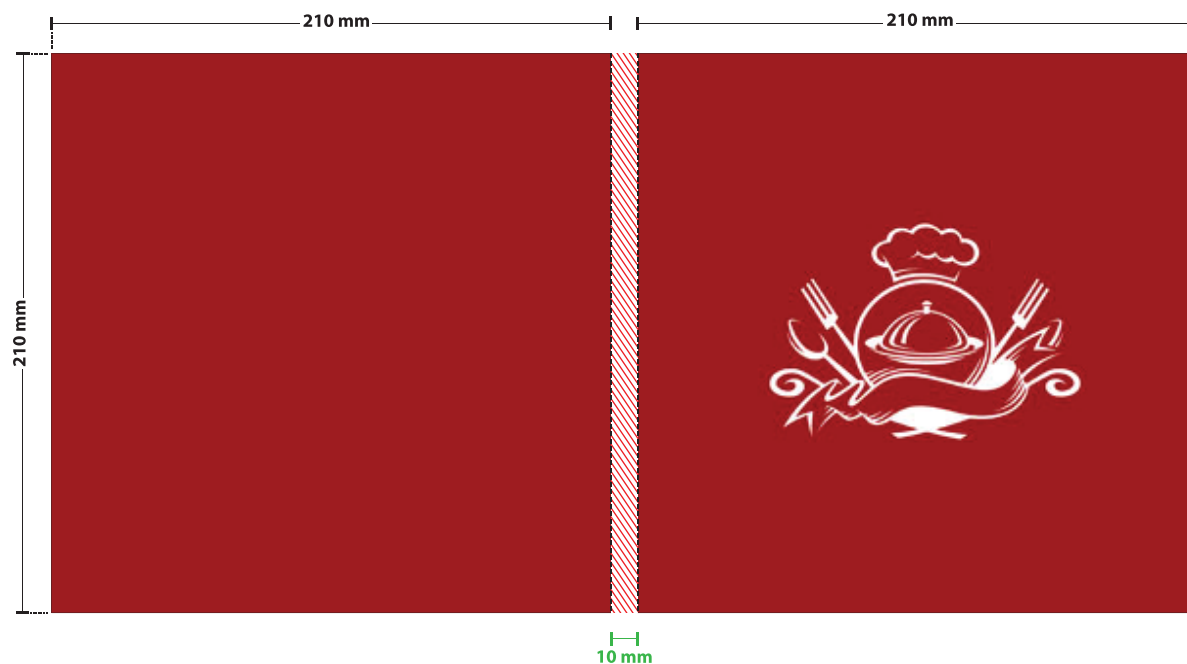
👉 VEJA UM EXEMPLO ABAIXO**APÓS O CORTE FINAL
FRENTE****APÓS O CORTE FINAL
VERSO - Será usado somente se a opção da capa for FRENTE e VERSO****AINDA TEM DÚVIDAS?**

Se ainda tiver dúvidas, clique no link abaixo e assista ao vídeo com instruções detalhadas.
www.futuraexpress.com.br/tutoriais/gabaritos



Ou fale com um de nossos especialistas:
(31) 3025-0000 / (31) 4009-0000
suporte@futuraexpress.com.br

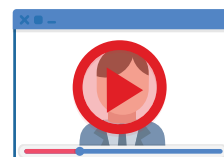

Livro Capa Flexível Quadrado

Cod.77 - 210 x 210 mm

PARTE 2 - Miolo

Formato exemplo de criação da arte: 220 x 220 mm

Formato final após o corte: 210 x 210 mm

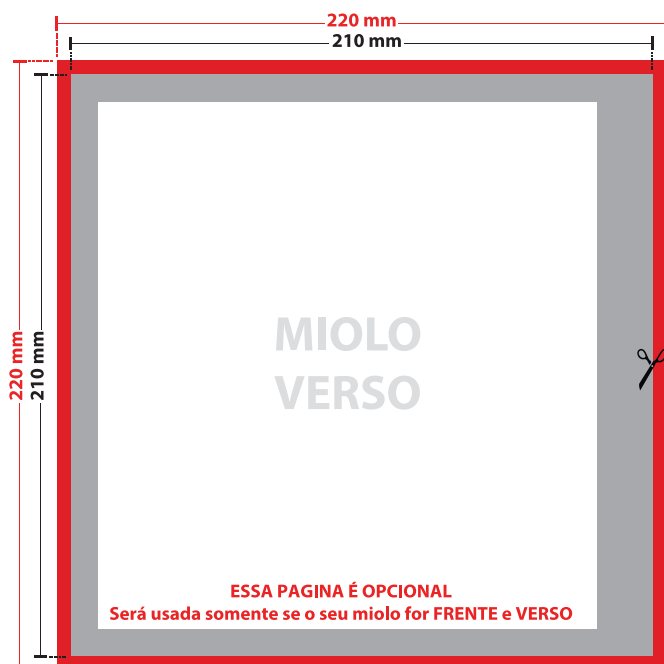
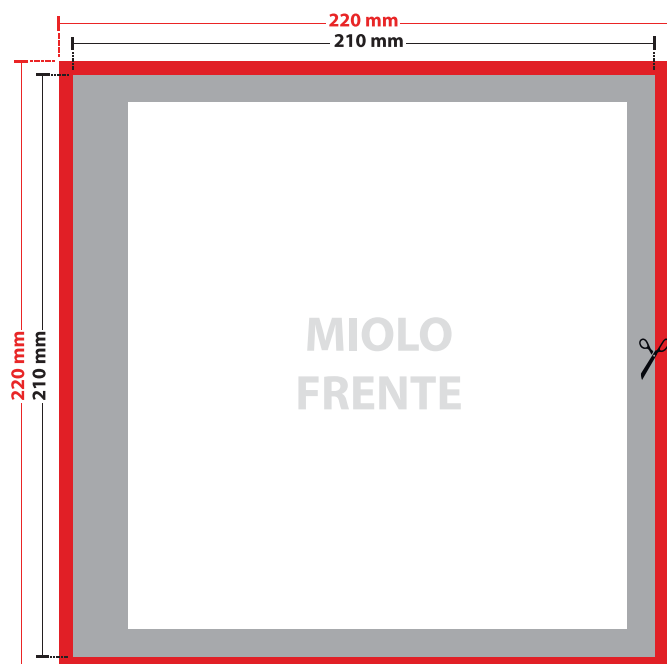

OBSERVAÇÕES IMPORTANTES:

✓ **Atenção:** a área interna do miolo tem um afastamento de 20mm para costura do miolo. Os demais lados possui afastamento de 10mm.

✓ A montagem do livro deve ser feita conforme o arquivo em Illustrator (ou PDF), lembrando de observar se o seu material será somente frente ou frente e verso.

LEGENDA



Área de Informações

Esta é a área livre para criação do seu layout, onde estão os textos e imagens da sua arte.



Área de segurança (10mm para cada lado)

Não coloque textos ou informações relevantes nesta área. Isso evita que dados importantes sejam descartados após o corte final.



Sangria (5mm para cada lado)

Sua arte deverá "sobrar" preenchendo todo o contorno vermelho, para garantir que não fique filetes brancos nas bordas após o corte final.



Corte

Esta linha representa o lugar onde será o corte final do produto.

AINDA TEM DÚVIDAS?



Se ainda tiver dúvidas, clique no link abaixo e assista ao vídeo com instruções detalhadas.
www.futuraexpress.com.br/tutoriais/gabaritos



Ou fale com um de nossos especialistas:
(31) 3025-0000 / (31) 4009-0000
suporte@futuraexpress.com.br

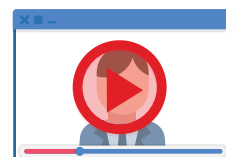

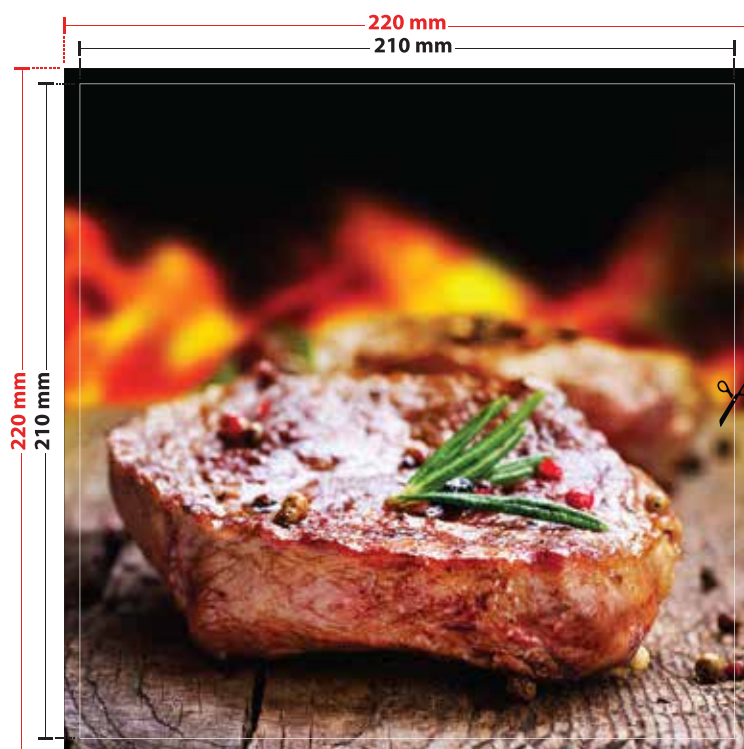
VEJA UM EXEMPLO ABAIXO**ANTES DO CORTE FINAL****APÓS O CORTE FINAL****AINDA TEM DÚVIDAS?**

Se ainda tiver dúvidas, clique no link abaixo e assista ao vídeo com instruções detalhadas.
www.futuraexpress.com.br/tutoriais/gabaritos



Ou fale com um de nossos especialistas:
(31) 3025-0000 / (31) 4009-0000
suporte@futuraexpress.com.br

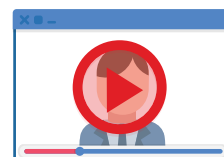

Instruções Adicionais

COMO GERAR O ARQUIVO EM PDF

✓ PASSO 1

Converta todas as fontes em curvas.

Selecione as fontes, vá no **Menu: -> Object -> Rasterize**

✓ PASSO 2

As artes devem estar no formato de cores CMYK. Nunca crie no padrão RGB.

Selecione os objetos, vá no **Menu: -> File -> Document Color Mode - CMYK Color**

✓ PASSO 3

Para que sua impressão não tenha o aspecto "serrilhado" ou com baixa resolução, certifique se todas as imagens utilizadas possuem no mínimo 300dpi de resolução.

✓ PASSO 4

Gere o **PDF/X-1a** - Este é arquivo em PDF que deverá ser enviado para impressão (não illustrator).
Veja abaixo como deverá ser feito o fechamento do arquivo final para impressão:

Menu: File -> Save As -> Format: Adobe PDF -> Adobe Preset: PDF/X-1a
-> Digite um nome e escolha um local para o arquivo.

Menu lado esquerdo:

-> **Marks and Bleeds: Ativar "Trim Marks" e "Use documents Bleed Settings".**

Quando finalizar as definições do PDF - Clique em **Salvar PDF**.

As predefinições de Adobe PDF estão localizadas em uma categoria na lista à esquerda da caixa de diálogo, desta forma é possível personalizar dentro das opções pré definidas.

AINDA TEM DÚVIDAS?



Se ainda tiver dúvidas, clique no link abaixo e assista ao vídeo com instruções detalhadas.
www.futuraexpress.com.br/tutoriais/gabaritos



Ou fale com um de nossos especialistas:
(31) 3025-0000 / (31) 4009-0000
suporte@futuraexpress.com.br

